

INSTITUTO TECNOLÓGICO SUPERIOR DE HUETAMO MICHOACAN
NOTAS A LOS ESTADOS FINANCIEROS PERIODO DEL 01 DE DICIEMBRE AL 31 DICIEMBRE
2024
UNIDAD MONETARIA EXPRESADA DE LA CIFRAS (PESOS)

A) NOTAS DE GESTIÓN ADMINISTRATIVA

INTRODUCCIÓN

EL INSTITUTO TECNOLÓGICO DE SUPERIOR DE HUETAMO, MICHOACÁN, ES UN ORGANISMO PÚBLICO DESCENTRALIZADO DE LA ADMINISTRACIÓN PÚBLICA ESTATAL, CON PERSONALIDAD JURÍDICA Y PATRIMONIO PROPIOS, CON LAS ATRIBUCIONES QUE LE CONFIERE SU DECRETO DE CREACIÓN.

MISIÓN

OFRECER SERVICIOS DE EDUCACIÓN SUPERIOR TECNOLÓGICA DE CALIDAD, QUE A TRAVÉS DE LA FORMACIÓN INTEGRAL DE PROFESIONISTAS COMPETITIVOS Y LA GENERACIÓN DE CONOCIMIENTO SE CONTRIBUYA AL DESARROLLO SUSTENTABLE EN EL ÁMBITO REGIONAL, BAJO EL PRINCIPIO DE EQUIDAD Y TRANSPARENCIA.



2025
Año de
La Mujer
Indígena

Carretera Huetamo-Zitácuaro km. 1.5 S/N Col. Cutzeo
Huetamo, Michoacán. C.P. 61940 Tels: (435) 556 2774 y
556 3475 Ext. 101. Email: dir_dhuetamo@tecnm.mx
www.huetamo.tecnm.mx



VISIÓN.

CONSOLIDAMOS AL 2025 COMO UNA INSTITUCIÓN RECONOCIDA POR SU CALIDAD EN EL SERVICIO EDUCATIVO, CON LA ACREDITACIÓN DE SUS PROGRAMAS DE ESTUDIOS Y LA CERTIFICACIÓN DE SUS PROCESOS, QUE GENERE Y APLIQUE CONOCIMIENTO, PARA EL DESARROLLO SOSTENIDO Y SUSTENTABLE DE LA REGIÓN DE TIERRA CALIENTE, ASÍ COMO FOMENTAR EN SUS ESTUDIANTES UNA CULTURA EMPRENDEDORA.

PANORAMA ECONÓMICO Y FINANCIERO

EL INSTITUTO TECNOLÓGICO SUPERIOR DE HUETAMO MICHOACÁN, OPERA CON RECURSOS PROVENIENTES DEL GOBIERNO FEDERAL, DEL GOBIERNO DEL ESTADO Y RECURSOS PROPIOS.

AUTORIZACIÓN E HISTORIA

CREACIÓN DEL INSTITUTO TECNOLÓGICO SUPERIOR DE HUETAMO MICHOACÁN

a) FECHA DE CREACIÓN

MEDIANTE DECRETO ADMINISTRATIVO NÚMERO 99, PUBLICADO EN EL PERIÓDICO OFICIAL DEL ESTADO TOMO CXXXV DE FECHA 21 DE ABRIL DEL 2005, SE CREA EL INSTITUTO TECNOLÓGICO SUPERIOR DE HUETAMO, MICHOACÁN.

1° DEL DECRETO EN COMENTO ESTABLECE: **“SE CREA EL INSTITUTO TECNOLÓGICO SUPERIOR DE HUETAMO MICHOACÁN COMO ORGANISMO PÚBLICO DESCENTRALIZADO, CON PERSONALIDAD JURÍDICA Y PATRIMONIO PROPIOS”**



2025
Año de
La Mujer
Indígena

Carretera Huetamo-Zitácuaro km. 1.5 S/N Col. Cutzeo
Huetamo, Michoacán, C.P. 61940 Tels: (435) 556 2774 y
556 3475 Ext. 101. Email: dir_dhuetamo@tecnm.mx
www.huetamo.tecnm.mx





EL INSTITUTO TECNOLÓGICO SUPERIOR DE HUETAMO PERTENECE AL SUBSISTEMA DE INSTITUTOS TECNOLÓGICOS DESCENTRALIZADOS EN TODO EL PAÍS, SU CREACIÓN SE DA EN OCTUBRE DEL 2001 COMO PRODUCTO DE LAS GESTIONES DEL GOBIERNO ESTATAL Y MUNICIPAL, COMENZANDO OFICIALMENTE SUS ACTIVIDADES EL DÍA 8 DE OCTUBRE DEL AÑO 2001.

LOS INICIOS 2001

EL TECNOLÓGICO INICIO CON DOS CARRERAS: INGENIERÍA EN SISTEMAS COMPUTACIONALES E INGENIERÍA INDUSTRIAL, ESTAS CARRERAS SE OFERTAN COMO RESULTADO DEL ESTUDIO DE FACTIBILIDAD REALIZADO POR EL GOBIERNO MUNICIPAL QUE SE ENCONTRABA EN FUNCIONES.

LA MATRÍCULA CON LA QUE INICIO LA INSTITUCIÓN FUE LA SIGUIENTE: INGENIERÍA EN SISTEMAS COMPUTACIONALES 51 ALUMNOS; INGENIERÍA INDUSTRIAL 10 ALUMNOS.

LAS ACTIVIDADES ACADÉMICAS SE DESARROLLABAN EN EL TURNO VESPERTINO DE 14:00 A 20:00 HORAS; SE HABÍAN ADAPTADO DOS ESPACIOS COMO BIBLIOTECA Y CENTRO DE CÓMPUTO.



2025
Año de
La Mujer
Indígena

Carretera Huetamo-Zitácuaro km. 1.5 S/N Col. Cutzeo
Huetamo, Michoacán. C.P. 61940 Tels: (435) 556 2774 y
556 3475 Ext. 101. Email: dir_dhuetamo@tecnm.mx
www.huetamo.tecnm.mx



ORGANIZACIÓN Y OBJETO SOCIAL

EL INSTITUTO TECNOLÓGICO SUPERIOR DE HUETAMO, MICHOACÁN, ES UN ORGANISMO PÚBLICO DESCENTRALIZADO DE LA ADMINISTRACIÓN PÚBLICA ESTATAL, CON PERSONALIDAD JURÍDICA Y PATRIMONIO PROPIOS, SECTORIZADO A LA SECRETARÍA DE EDUCACIÓN, CONSTITUIDO COMO MIEMBRO DEL SISTEMA NACIONAL DE INSTITUTOS TECNOLÓGICOS Y TENDRÁ POR OBJETO:

- I. IMPARTIR E IMPULSAR LA EDUCACIÓN SUPERIOR TECNOLÓGICA;
- II. CONTRIBUIR A TRAVÉS DEL PROCESO EDUCATIVO AL ESTABLECIMIENTO DE UNA JUSTA DISTRIBUCIÓN DE LA RIQUEZA;
- III. AMPLIAR LAS POSIBILIDADES Y ALTERNATIVAS DE LA EDUCACIÓN SUPERIOR TECNOLÓGICA PARA TODOS LOS ESTRATOS SOCIALES;
- IV. REALIZAR INVESTIGACIÓN CIENTÍFICA, EN CONGRUENCIA CON EL AVANCE DEL CONOCIMIENTO, EL DESARROLLO DE LA ENSEÑANZA TECNOLÓGICA Y EL MEJOR APROVECHAMIENTO SOCIAL DE LOS RECURSOS NATURALES Y MATERIALES, PARA CONTRIBUIR AL MEJORAMIENTO Y EFICACIA DE LA PRODUCCIÓN INDUSTRIAL Y DE SERVICIOS, ASÍ COMO LA ELEVACIÓN DE LA CALIDAD DE VIDA DE LA COMUNIDAD;
- V. FORMAR PROFESIONALES E INVESTIGADORES EN LOS DIVERSOS CAMPOS DE LA CIENCIA Y LA TECNOLOGÍA, EN LAS ÁREAS INDUSTRIAL, AGROPECUARIA Y DE SERVICIOS, DE ACUERDO CON LOS REQUERIMIENTOS DEL DESARROLLO ECONÓMICO Y SOCIAL EN LOS ÁMBITOS REGIONAL, ESTATAL Y NACIONAL, A PARTIR DE LOS EGRESADOS DE BACHILLERATO;
- VI. INVESTIGAR, CREAR, CONSERVAR Y DIFUNDIR LA CULTURA, PARA FORTALECER LA CONCIENCIA DE LA NACIONALIDAD Y LA SOLIDARIDAD EN LOS EDUCANDOS;



2025
Año de
La Mujer
Indígena

Carretera Huetamo-Zitácuaro km. 1.5 S/N Col. Cutzeo
Huetamo, Michoacán. C.P. 61940 Tels: (435) 556 2774 y
556 3475 Ext. 101. Email: dir_dhuetamo@tecnm.mx
www.huetamo.tecnm.mx





VII. PARTICIPAR EN LOS PROGRAMAS QUE PARA COORDINAR LAS ACTIVIDADES DE INVESTIGACIÓN SE FORMULEN, DE ACUERDO CON LA PLANEACIÓN Y

DESARROLLO DE LAS POLÍTICAS NACIONAL, ESTATAL Y MUNICIPAL, EN MATERIA DE CIENCIA Y TECNOLOGÍA; Y,

VIII. VINCULARSE CON LOS SECTORES PÚBLICO, PRIVADO Y SOCIAL, PARA CONTRIBUIR EN EL DESARROLLO TECNOLÓGICO, CIENTÍFICO Y SOCIAL DEL ESTADO Y DEL PAÍS.

PRINCIPAL ACTIVIDAD: ESCUELA DE EDUCACION SUPERIOR PERTENECIENTE AL SECTOR PUBLICO.

EJERCICIO FISCAL: ACTIVO DESDE 01 DE OCTUBRE 2001.

REGIMEN JURIDICO: REGIMEN DE PERSONAS MORALES CON FINES NO LUCRATIVOS.

CONSIDERACIONES FISCALES DEL ENTE:

- ENTERO DE RETENCIONES MENSUALES DE ISR POR SUELDOS Y SALARIOS.
- ENTERO DE RETENCIONES DE ISR POR SERVICIOS PROFESIONALES MENSUAL
- DECLARACION INFORMATIVA ANUAL DE PAGOS Y RETENCIONES DE SERVICIOS PROFESIONALES PERSONAS MORALES IMPUESTO SOBRE LA RENTA.
- DECLARACIONES INFORMATIVA MENSUAL DE PROVEEDORES.
- ENTERO DE RETENCIONES DE IVA MENSUAL.



2025
Año de
La Mujer
Indígena

Carretera Huetamo-Zitácuaro km. 1.5 5/N Col. Cutzeo
Huetamo, Michoacán. C.P. 61940 Tels: (435) 556 2774 y
556 3475 Ext. 101. Email: dir_dhuetamo@tecnm.mx
www.huetamo.tecnm.mx





ESTRUCTURA ORGÁNICA.

1. DIRECCIÓN GENERAL
- 1.1 SUBDIRECCIÓN DE PLANEACIÓN, EVALUACIÓN Y VINCULACIÓN
 - 1.1.1 DEPARTAMENTO DE PLANEACIÓN
 - 1.1.2 DEPARTAMENTO DE VINCULACIÓN
 - 1.1.3 DEPARTAMENTO DE SERVICIOS ESCOLARES
- 1.2 SUBDIRECCIÓN ACADÉMICA
 - 1.2.1 DIVISIÓN DE INGENIERÍA INDUSTRIAL
 - 1.2.2 DIVISIÓN DE INGENIERÍA EN SISTEMAS COMPUTACIONALES
 - 1.2.3 DIVISIÓN DE INGENIERÍA EN INDUSTRIAS ALIMENTARIAS
 - 1.2.4 DIVISIÓN DE INGENIERÍA EN GESTIÓN EMPRESARIAL
 - 1.2.5 DEPARTAMENTO DE DESARROLLO ACADÉMICO
- 1.3 DEPARTAMENTO DE SERVICIOS ADMINISTRATIVOS



2025
Año de
La Mujer
Indígena

Carretera Huetamo-Zitácuaro km. 1.5 S/N Col. Cutzeo
Huetamo, Michoacán. C.P. 61940 Tels: (435) 556 2774 y
556 3475 Ext. 101. Email: dir_dhuetamo@tecnm.mx
www.huetamo.tecnm.mx





Instituto Tecnológico Superior de Huetamo
Estructura Organizacional tipo « A »



Anexo «B»

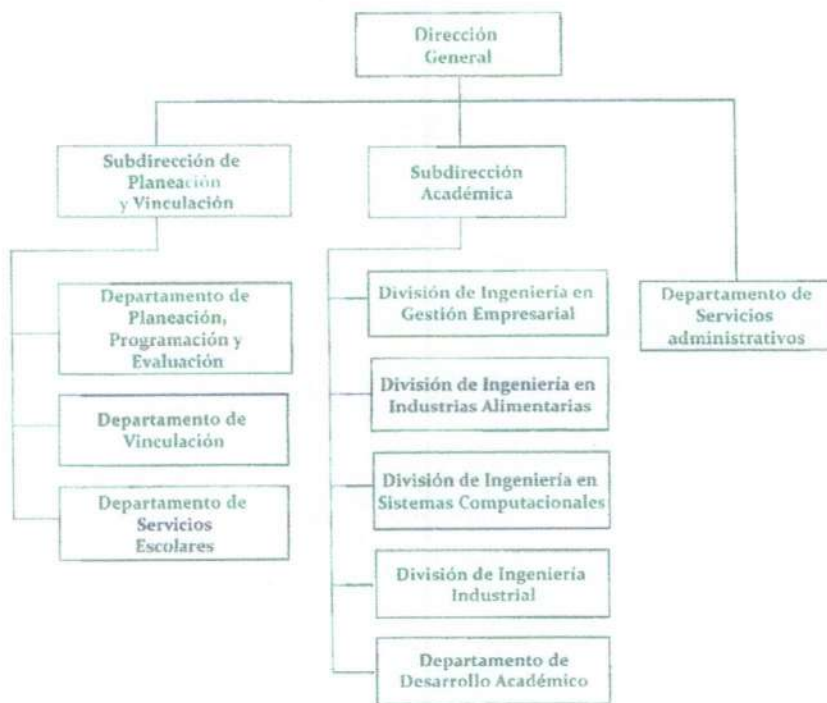

2025
Año de
La Mujer Indígena

Carretera Huetamo-Zitácuaro km. 1.5 S/N Col. Cutzeo
Huetamo, Michoacán. C.P. 61940 Tels: (435) 556 2774 y
556 3475 Ext. 101. Email: dir_dhuetamo@tecnm.mx
www.huetamo.tecnm.mx



PARTES RELACIONADAS.

INTEGRANTES DE LA JUNTA DIRECTIVA.

B) NOTAS DE DESGLOSE

I). NOTAS AL ESTADO DE ACTIVIDADES

INGRESOS Y OTROS BENEFICIOS

1.1 INGRESOS DE GESTIÓN

1.1.2 INGRESOS POR VENTA DE BIENES Y PRESTACION DE SERVICIOS: ESTA CUENTA PRESENTA EL SALDO AL MES DE DICIEMBRE POR **\$2,594,785.00** DICHO MONTO PROVIENE DE LOS INGRESOS PROPIOS POR CONCEPTO DE SERVICIOS OTORGADOS A LOS ALUMNOS, CON BASE A LOS COSTOS Y CONCEPTOS AUTORIZADOS POR NUESTRA JUNTA DIRECTIVA.

1.1.3 TRANSFERENCIAS, ASIGNACIONES, SUBSIDIOS Y OTRAS AYUDAS; AL DÍA ÚLTIMO DEL MES DE DICIEMBRE, ESTA CUENTA REFLEJA UN SALDO ACUMULADO DE **\$39,270,712.60** DEL SUBSIDIO FEDERAL Y ESTATAL MISMO QUE SE INTEGRÓ CON LA RECEPCIÓN DE LOS MONTOS Y CONCEPTOS QUE SE DETALLAN A CONTINUACIÓN.



2025
Año de
La Mujer
Indígena

Carretera Huetamo-Zitácuaro km. 1.5 S/N Col. Cutzeo
Huetamo, Michoacán. C.P. 61940 Tels: (435) 556 2774 y
556 3475 Ext. 101. Email: dir_dhuetamo@tecnm.mx
www.huetamo.tecnm.mx





CONCEPTO	IMPORTE
SUBSIDIO ESTATAL PARA GASTOS DE OPERACIÓN	\$19,873,011.60
SUBSIDIO FEDERAL PARA GASTOS DE OPERACIÓN	\$19,397,701.00
TOTAL	\$39,270,712.60

1.2 OTROS INGRESOS Y BENEFICIOS

1.2.1. INGRESOS FINANCIEROS

1.2.1.1 INTERESES GANADOS DE TITULOS, VALORES, Y DEMAS INSTRUMENTOS FINANCIEROS: REFLEJA EL IMPORTE QUE GENERARON LAS CUENTAS BANCARIAS Y PRODUCTIVAS, ASÍ COMO LAS INVERSIONES A LA VISTA Y A PLAZOS QUE SE TIENEN EN INSTITUCIONES BANCARIAS, ES POR LA CANTIDAD DE **\$314.27** DE INTERESES, INGRESOS Y BENEFICIOS VARIOS.

1.3 GASTOS Y OTRAS PÉRDIDAS

1.3.1 GASTOS DE FUNCIONAMIENTO

1.3.1.1 SERVICIOS PERSONALES: EL IMPORTE QUE INTEGRA ESTE CAPÍTULO ES POR **\$33,978,973.83** YA QUE DURANTE ESTE PERIODO SE CONTABILIZARON LAS NÓMINAS, CORRESPONDIENTES AL MISMO, QUEDANDO LOS REGISTROS DE LA SIGUIENTE MANERA:

SERVICIOS PERSONALES AL 31 DE DICIEMBRE DE 2024

CUENTA	IMPORTE
REMUNERACIONES AL PERSONAL DE CARÁCTER PERMANENTE	17,158,158.67
REMUNERACIONES AL PERSONAL DE CARÁCTER TRANSITORIO	260,866.80





REMUNERACIONES ADICIONALES Y ESPECIALES	6,779,098.14
SEGURIDAD SOCIAL	4,841,594.01
OTRAS PRESTACIONES SOCIALES Y ECONOMICAS	4,860,043.49
PAGO DE ESTIMULOS A SERVIDORES PUBLICOS	79,212.72
TOTAL SERVICIOS PERSONALES	\$33,978,973.83

1.3.1.2 MATERIALES Y SUMINISTROS, EL SALDO POR \$2,199,108.44 INCLUYE LOS GASTOS REALIZADOS EN PAPELERÍA Y ÚTILES DE OFICINA, IMPRESIÓN, CONSUMIBLES INFORMÁTICOS, MATERIALES DE APOYO INFORMATIVO, ENTRE OTROS, MISMOS QUE SON NECESARIOS PARA EL DESEMPEÑO DE LAS ACTIVIDADES, TANTO ADMINISTRATIVAS COMO DOCENTES, ASÍ COMO OPERATIVAS Y SE INTEGRA DE ACUERDO CON EL SIGUIENTE DETALLE:

CUENTA	IMPORTE
MATERIALES DE ADMINISTRACIÓN, EMISIÓN DE DOCUMENTOS	942,572.70
ALIMENTOS Y UTENSILIOS	37,200.45
MATERIALES Y ARTÍCULOS DE CONSTRUCCIÓN	235,573.19
PRODUCTOS QUÍMICOS Y FARMACÉUTICOS	58,347.68
COMBUSTIBLES, LUBRICANTES Y ADITIVOS	692,171.93
VESTUARIOS, BLANCOS, PRENDAS DE PROTECCIÓN	44,079.00
HERRAMIENTAS, REFACCIONES Y ACCESORIOS	189,163.49
TOTAL DE MATERIALES Y SUMINISTROS	\$2,199,108.44



1.3.1.3 SERVICIOS GENERALES EL SALDO DE ESTA CUENTA ES DE \$5,346,269.42 POR CONCEPTO DE GASTOS POR LOS SERVICIOS DE ENERGÍA ELÉCTRICA, TELÉFONO, CORREOS Y TELÉGRAFOS, SERVICIO DE LIMPIEZA, VIGILANCIA. EL IMPORTE EJERCIDO AL CIERRE DEL MES DE DICIEMBRE DEL 2024 SE DESCRIBE A CONTINUACIÓN:

CONCEPTO	IMPORTE
SERVICIOS BÁSICOS	1,387,017.42
SERVICIOS DE ARRENDAMIENTO	4,640.00
SERVICIOS PROFESIONALES, CIENTÍFICOS, TÉCNICOS.	2,319,668.13
SERVICIOS FINANCIEROS, BANCARIOS Y COMERCIALES	179,785.52
SERVICIOS DE INSTALACIÓN, REPARACIÓN Y MANTENIMIENTO	96,233.40
SERVICIOS DE COMUNICACIÓN SOCIAL Y PUBLICIDAD	108,710.50
SERVICIOS DE TRASLADO Y VIÁTICOS	683,315.87
SERVICIOS OFICIALES	400,642.96
OTROS SERVICIOS GENERALES	166,256.00
TOTAL SERVICIOS GENERALES	\$5,346,269.42



2025
Año de
La Mujer
Indígena

Carretera Huetamo-Zitácuaro km. 1.5 S/N Col. Cutzeo
Huetamo, Michoacán. C.P. 61940 Tels: (435) 556 2774 y
556 3475 Ext. 101. Email: dir_dhuetamo@tecnm.mx
www.huetamo.tecnm.mx





II) NOTAS AL ESTADO DE SITUACIÓN FINANCIERA

1. ACTIVO

1.1. ACTIVO CIRCULANTE

1.1.1. EFECTIVO Y EQUIVALENTES

A CONTINUACIÓN, SE INTEGRAN LAS CUENTAS QUE INTEGRAN EL RUBRO DE EFECTIVO Y EQUIVALENTES:

CONCEPTO	2024	2023
BANCOS/TESORERÍA	\$ 211,936.57	\$ 188,281.58
INVERSIONES TEMPORALES	\$ 0.00	\$ 0.00
FONDOS CON AFECTACIÓN ESPECIFICA	\$ 0.00	\$ 0.00
SUMA	\$211,936.57	\$ 188,281.58

1.1.1.1. **EFECTIVO:** ESTA PARTIDA MUESTRA EL SALDO QUE CORRESPONDE A LA CREACIÓN DEL FONDO FIJO DE CAJA CHICA PARA EL PAGO DE GASTOS MENORES GENERADOS EN EL INSTITUTO, EL CUAL AL 31 DE DICIEMBRE DE 2024 MUESTRA UN SALDO DE \$5,000.00

1.1.1.2. **BANCOS/TESORERÍA:** ESTA CUENTA MUESTRA EL SALDO SEGÚN LIBROS CORRESPONDIENTES AL 31 DE DICIEMBRE DEL 2024 POR UN IMPORTE DE \$1,201,258.10 Y SE INTEGRA DE LA SIGUIENTE MANERA:



2025
Año de
La Mujer Indígena





1.1.1.3.

NÚMERO CUENTA	INSTITUCIÓN	FUENTE DE FINANCIAMIENTO	SALDO/BCO.	SEGÚN LIBROS	DIFERENCIAS
0162449013	BBVA	RECURSO ESTATAL	\$157,725.74	\$154,725.74	\$2,800.00
0162448645	BBVA	RECURSO FEDERAL	\$2,779.91	\$2,779.91	\$ 0.00
0162449447	BBVA	INGRESOS PROPIOS	\$5,954.63	\$5,954.63	\$0.00
0119733760	BBVA	RECURSO FEDERAL	\$0.03	\$0.03	\$ 0.00
0123458946	BBVA	RECURSO PROPIO 2024	\$44,228.76	\$43,928.76	\$700.00
0121641239	BBVA	RECURSO FEDERAL 2024	\$100.00	\$100.00	\$0.00
0119720103	BBVA	INGRESOS PROPIOS INGLES	\$4,240.48	\$4,240.48	\$0.00





0116034306	BBVA	PROYECTO U79 FEDERAL	\$7.02	\$7.02	\$0.00
			\$215,029.55	\$211,736.57	\$3,500.00

LA CUENTA NÚMERO **0162449013** QUE NOS LLEVA BANCOMER, SE UTILIZA PARA EL MANEJO Y CONTROL DE LOS RECURSOS PROVENIENTES DEL ESTADO POR CONCEPTO DE SUBSIDIO POR EL 50% DEL PRESUPUESTO REQUERIDO PARA EL PAGO DE NÓMINA Y GASTOS DE OPERACIÓN (GASTO CORRIENTE), EN CUMPLIMIENTO AL CONVENIO CELEBRADO ENTRE EL GOBIERNO DEL ESTADO DE MICHOACÁN Y EL GOBIERNO FEDERAL, A TRAVÉS DE LA SECRETARÍA DE EDUCACIÓN PÚBLICA.

LA CUENTA NÚMERO **0121641239** QUE NOS LLEVA BANCOMER, SE UTILIZA PARA EL MANEJO Y CONTROL DE LOS RECURSOS PROVENIENTES DE LA FEDERACIÓN POR CONCEPTO DE SUBSIDIO POR EL 50% DEL PRESUPUESTO REQUERIDO POR ESTE INSTITUTO, PARA EL PAGO DE NÓMINA Y GASTOS DE OPERACIÓN (GASTO CORRIENTE), EN CUMPLIMIENTO DEL CONVENIO CELEBRADO ENTRE EL GOBIERNO DEL ESTADO DE MICHOACÁN Y EL GOBIERNO FEDERAL, A TRAVÉS, DE LA SECRETARÍA DE EDUCACIÓN PÚBLICA.

LA CUENTA NÚMERO **0162448645 Y CUENTA 0119733760** QUE NOS LLEVA BANCOMER ES LA CUENTA FEDERAL QUE SE VENIA MANEJANDO PERIODOS ANTERIORES, PARA ESTE AÑO 2024 SE APERTURO UNA CUENTA NUEVA.

LA CUENTA NÚMERO **0162449447** QUE NOS LLEVA BANCOMER, SE UTILIZA PARA EL MANEJO Y CONTROL DE LOS INGRESOS PROPIOS DE ESTE INSTITUTO, GENERADOS DE LA VENTA DE SERVICIOS A LOS ALUMNOS POR CONCEPTO DE FICHA DE EXAMEN, CONSTANCIAS, KARDEX, IMPRESIONES, COPIAS ETC, AUTORIZADOS POR LA H. JUNTA DIRECTIVA.



LA CUENTA NÚMERO **0119720103** QUE NOS LLEVA BANCOMER, SE UTILIZA PARA EL MANEJO Y CONTROL DE LOS INGRESOS PROPIOS DE ESTE INSTITUTO, GENERADOS DE LAS CLASES DE INGLÉS POR VENTA DE SERVICIOS A LOS ALUMNOS POR CONCEPTO DE FICHA DE EXAMEN, REINSCRIPCIONES, CURSOS DE INGLÉS, ETC, AUTORIZADOS POR LA H. JUNTA DIRECTIVA.

LA CUENTA NUMERO **0123458946** DE BANCOMER, ES LA NUEVA CUENTA PARA RECAUDAR LOS INGRESOS PROPIOS DE ESTE INSTITUTO, DE ACUERDO A LA NUEVA PLATAFORMA DE INGRESOS PROPIOS DISEÑADA POR LA DIRECCION DE GOBIERNO DIGITAL DE LA SECRETARIA DE FINANZAS Y ADMINISTRACION, TODO LOS PAGOS DE TRAMITES Y SERVICIOS DEL CICLO ESCOLAR 2024-2025 SON ATRAVES DE ESTA PLATAFORMA.

1.1.1.3 INVERSIONES FINANCIERAS: POR EL MOMENTO LA ENTIDAD NO CUENTA CON INVERSIONES FINANCIERAS PARA SU REGISTRO CONTABLE.

1.1.2. DERECHOS A RECIBIR EFECTIVO Y EQUIVALENTES

1.1.2.3 DEUDORES DIVERSOS POR COBRAR A CORTO PLAZO

CONCEPTO	2024	2023
CUENTAS POR COBRAR A CORTO PLAZO	-	-
DEUDORES DIVERSOS POR COBRAR A CORTO PLAZO	\$9,513,043.19	\$ 9,069,800.43
OTROS DERECHOS A RECIBIR EFECTIVO O EQUIVALENTES A C/P		
SUMA	\$9,513,043.19	\$9,069,800.43

1.1.2.3 DEUDORES DIVERSOS POR COBRAR A CORTO PLAZO: EL SALDO QUE PRESENTA ESTA CUENTA ES POR **\$9,009,365.60** CORRESPONDE A LOS ADEUDOS QUE TIENE EL GOBIERNO DEL ESTADO AL INSTITUTO DE ACUERDO CON EL SIGUIENTE DETALLE:



2025
Año de
**La Mujer
Indígena**

Carretera Huetamo-Zitácuaro km. 1.5 S/N Col. Cutzeo
Huetamo, Michoacán. C.P. 61940 Tels: (435) 556 2774 y
556 3475 Ext. 101. Email: dir_dhuetamo@tecnm.mx
www.huetamo.tecnm.mx





CUENTA	FECHA DEL CRÉDITO	NOMBRE DEL DEUDOR	CONCEPTO	IMPORTE	FORMA DE RECUPERACIÓN	FECHA DE VENCIMIENTO
1123-01-02-14	31/12/2014	SECRETARIA DE FINANZAS DEL GOBIERNO DEL ESTADO	PRODET 2014	\$361,986.00	GESTIÓN DIRECCIÓN	VENCIDO NÚMERO DE RECIBO 03609-8
1123-01-02-14	31/12/2014	SECRETARIA DE FINANZAS DEL GOBIERNO DEL ESTADO	PAC 2014	\$581,686.00	GESTIÓN DIRECCIÓN	VENCIDO NÚMERO DE RECIBO 05061-9
1123-01-02-14	30/04/2015	SECRETARIA DE FINANZAS DEL GOBIERNO DEL ESTADO	SUBSIDIO DEL MES DE ABRIL 2015	1,237,861.48	GESTIÓN DIRECCIÓN	VENCIDO NÚMERO DE RECIBO 1200-05-099
1123-01-02-14	30/05/2015	SECRETARIA DE FINANZAS DEL GOBIERNO DEL ESTADO	SUBSIDIO DE MAYO 2015	1,013,423.26	GESTIÓN DIRECCIÓN	VENCIDO NÚMERO DE RECIBO 1200-06-40





1123-01-02-14	31/06/2015	SECRETARIA DE FINANZAS DEL GOBIERNO DEL ESTADO	SUBSIDIO DE JUNIO 2015	1,013,423.26	GESTIÓN DIRECCIÓN	VENCIDO NÚMERO DE RECIBO 1200-13-10
1123-01-02-14	30/07/2015	SECRETARIA DE FINANZAS DEL GOBIERNO DEL ESTADO	SUBSIDIO DE JULIO 2015	1,013,423.26	GESTIÓN DIRECCIÓN	VENCIDO NÚMERO DE RECIBO 1200-32-31
1123-01-02-14	30/08/2015	SECRETARIA DE FINANZAS DEL GOBIERNO DEL ESTADO	SUBSIDIO DE AGOSTO 2015	1,013,423.26	GESTIÓN DIRECCIÓN	VENCIDO 1200-29-81
1123-01-02-14	30/09/2015	SECRETARIA DE FINANZAS DEL GOBIERNO DEL ESTADO	SUBSIDIO DE SEPTIEMBRE 2015	1,013,423.26	GESTIÓN DIRECCIÓN	VENCIDO 1200-34-03
1123-01-02-14	31/12/2016	SECRETARIA DE FINANZAS DEL GOBIERNO DEL ESTADO	SUBSIDIO DE DICIEMBRE 2016	429,963.11	GESTIÓN DIRECCIÓN	VENCIDO NÚMERO DE LA FACTURA 4733





1123-01-02-14	31/12/2016	SECRETARIA DE FINANZAS DEL GOBIERNO DEL ESTADO	GASTOS DE OPERACIÓN COMPLEMENTO 2016	49,521.21	GESTIÓN DIRECCIÓN	VENCIDO NÚMERO DE LA FACTURA 4709
1123-01-02-14	31/12/2017	SECRETARIA DE FINANZAS DEL GOBIERNO DEL ESTADO	SUBSIDIOS CORRESPONDIENTES AL 2017	\$844,081.50	GESTIÓN DIRECCIÓN	VENCIDO NÚMERO DE LA FACTURA 7306
1123-01-02-14	31/12/2017	SECRETARIA DE FINANZAS DEL GOBIERNO DEL ESTADO	INCREMENTO SALARIAL 2017	437,150.00	GESTIÓN DIRECCIÓN	VENCIDO NÚMERO DE LAS FACTURAS 7054-7308-7310
TOTAL				\$9,009,365.60		

1.1.2.3 DEUDORES DIVERSOS POR COBRAR A CORTO PLAZO, ESTA CUENTA PRESENTA UN SALDO POR \$ 503,677.58 Y SE INTEGRA DE LA SIGUIENTE MANERA:

CUENTA	DEUDORES DIVERSOS	IMPORTE
1123-01-02-039	VICTOR ANDRES GOMEZ HERNANDEZ	\$626.00
1123-01-02-082	RANFERI MARTINEZ GONZALEZ	\$359.40
1123-02-02-007	CUENTA ESTATAL 9013 A SUBSIDIO FEDERAL	\$490,192.18
1123-03-02-003	GASTOS POR COMPROBAR INGRESO PROPIOS	\$12,500.00
	TOTAL	\$503,677.58





1.2. ACTIVO NO CIRCULANTE

CONCEPTO	2024	2023
BIENES INMUEBLES, INFRAESTRUCTURA Y CONSTRUCCIONES EN PROCESO	\$74,064,341.78	\$27,733,367.12
BIENES MUEBLES	\$32,744,448.38	\$45,442,073.35
ACTIVOS INTANGIBLES	\$264,192.53	\$264,192.53
OTROS ACTIVOS NO CIRCULANTES	\$35,360.00	\$35,360.00
TOTAL	\$52,034,309.98	\$68,948,796.72

1.2.3 BIENES INMUEBLES INFRAESTRUCTURA Y CONSTRUCCIONES EN PROCESO

ACTIVO NO CIRCULANTE: REPRESENTA EL VALOR DE LOS BIENES INMUEBLES INFRAESTRUCTURA Y CONSTRUCCIONES EN PROCESO EN PODER DEL ITSH, EXISTIENDO CONGRUENCIA CON EL PATRIMONIO DE BIENES CAPITALIZABLES: POR LA CANTIDAD DE **\$74,064,341.78** ESTA SE RESPALDA CON LAS FACTURAS FISCALES DE LA COMPRA DE LOS ACTIVOS.



(Handwritten signatures)

1.2.4. BIENES MUEBLES

ACTIVO NO CIRCULANTE: REPRESENTA EL VALOR DE LOS BIENES MUEBLES E INMUEBLES EN PODER DEL ITSH, EXISTIENDO CONGRUENCIA CON EL PATRIMONIO DE BIENES CAPITALIZABLES: POR LA CANTIDAD DE **\$32,744,448.38** ESTA SE RESPALDA CON LAS FACTURAS FISCALES DE LA COMPRA DE LOS ACTIVOS.

1.2.6. DEPRECIACIÓN DETERIORO Y AMORTIZACION ACUMULADA DE BIENES

EN ESTE MOMENTO EL INSTITUTO ESTÁ APLICANDO LA DEPRECIACIÓN ACUMULADA DEL EQUIPO DE TRANSPORTE AL 31 DE DICIEMBRE 2024 POR LA CANTIDAD DE \$54,774,480.18

2. PASIVO

2.1 PASIVO CIRCULANTE

CONCEPTO	2024	2023
PASIVO CIRCULANTE	\$1,324,274.63	\$723,258.07
PASIVO NO CIRCULANTE	0.00	0.00
SUMA DE PASIVO	\$1,324,274.63	\$723,258.07



2025
Año de
La Mujer
Indígena



2.1. PASIVO CIRCULANTE

DESTACAN ENTRE LAS PRINCIPALES PARTIDAS DEL PASIVO CIRCULANTE LAS SIGUIENTES:

CONCEPTO	IMPORTE
SERVICIOS PERSONALES POR PAGAR A CORTO PLAZO	\$0.00
RETENCIONES Y CONTRIBUCIONES POR PAGAR A CORTO PLAZO	\$751,554.31
INGRESOS POR CLASIFICAR	-
PROVEEDORES Y/O ACREEDORES POR PAGAR A CORTO PLAZO	\$572,720.32
OTRAS CUENTAS POR PAGAR A CORTO PLAZO	-
SUMA	\$1,324,274.63

2.1.1.1 SERVICIOS PERSONALES POR PAGAR A CORTO PLAZO: ESTA CUENTA DE PASIVO SOLO MUESTRA LOS MOVIMIENTOS DEUDORES Y ACREEDORES, YA QUE SE VIENE UTILIZANDO COMO CUENTA PUENTE PARA CONTABILIZAR NÓMINAS AL 31 DE DICIEMBRE DEL PRESENTE AÑO, NO PRESENTA SALDO.

2.1.1.7 RETENCIONES Y CONTRIBUCIONES POR PAGAR A CORTO PLAZO: EN ESTA CUENTA SE AGRUPAN EL I.S.R. POR RETENCIONES SOBRE SUELDOS, HONORARIOS Y PRESTACIÓN DE SERVICIOS, LA INTEGRACIÓN DEL SALDO ES POR **\$751,554.31** COMO SE MUESTRA EN EL SIGUIENTE DETALLE



2025
Año de
La Mujer
Indígena



FECHA	NOMBRE DEL BENEFICIARIO	CONCEPTO	AREA QUE AUTORIZA	IMPORTE	FECHA DE VENCIMIENTO
31/12/2024	SHCP	ISR SUB ESTATAL	SERVICIOS ADMVOS	\$327,179.81	17/01/2025
31/12/2024	IMSS	IMSS SUB ESTATAL	SERVICIOS ADMVOS	\$17,744.27	17/01/2025
31/12/2024	IMSS	SAR SUB. ESTATAL	SERVICIOS ADMVOS	\$1,000.00	17/01/2025
31/12/2024	IMSS	INFONAVIT SUB ESTATAL	SERVICIOS ADMVOS	\$37,588.43	17/01/2025
31/12/2024	SHCP	RET. ISR SUB ESTATAL	SERVICIOS ADMVOS	\$1,810.65	17/01/2025
31/12/2024	SHCP	ISR SUB FEDERAL	SERVICIOS ADMVOS	\$300,618.78	17/01/2025
31/12/2024	IMSS	IMSS SUB FEDERAL	SERVICIOS ADMVOS	\$17,933.90	17/01/2025
31/12/2024	IMSS	SAR SUB FEDERAL	SERVICIOS ADMVOS	\$1,000.00	17/01/2025
31/12/2024	IMSS	INFONAVIT SUB FEDERAL	SERVICIOS ADMVOS	\$38,092.92	17/01/2025
31/12/2024	SHCP	RETENCION ISR ING PROPIOS	SERVICIOS ADMVOS	\$6,307.36	17/01/2025
31/12/2024	SHCP	RETENCIONES ISR FEDERAL	SERVICIOS ADMVOS	\$2,278.19	17/01/2025
TOTALES				\$751,554.31	

LOS IMPORTES DE ESTOS IMPUESTOS SERÁN ENTERADOS ANTE LA S.H.C.P A MÁS TARDAR EL 17 DE ENERO DE 2025.



2025
Año de
La Mujer
Indígena

Carretera Huetamo-Zitácuaro km. 1.5 S/N Col. Cutzeo
Huetamo, Michoacán. C.P. 61940 Tels: (435) 556 2774 y
556 3475 Ext. 101. Email: dir_dhuetamo@tecnm.mx
www.huetamo.tecnm.mx



2.1.1.9 CUENTAS POR PAGAR A CORTO PLAZO: ES EL SALDO QUE SE DEBE POR LA CANTIDAD DE **\$572,720.32** SE INTEGRA DE LA SIGUIENTE MANERA:

	ACREEDOR DIVERSOS	IMPORTE
2112-1-000001	CUENTA PRESTAMOS ENTRE CUENTAS	\$572,720.32
	TOTAL	\$572,720.32

INGRESOS POR CLASIFICAR A CORTO PLAZO

REPRESENTA LOS RECURSOS DEPOSITADOS EN EL INSTITUTO, PENDIENTES DE CLASIFICAR SEGÚN LOS CONCEPTOS DE CLASIFICADOR POR RUBROS DE INGRESOS.

III). NOTAS AL ESTADO DE HACIENDA PUBLICA / PATRIMONIO

NOTAS AL ESTADO DE VARIACIONES EN LA HACIENDA PUBLICA/PATRIMONIO

EN EL ESTADO DE VARIACIONES EN LA HACIENDA PUBLICA/PATRIMONIO, SE REFLEJAN LOS CAMBIOS EFECTUADOS AL PATRIMONIO CONTRIBUIDO, GENERADO DE EJERCICIOS ANTERIORES Y AL PATRIMONIO GENERADO DEL EJERCICIO.



2025
Año de
La Mujer
Indígena



3.1. HACIENDA PÚBLICA / PATRIMONIO CONTRIBUIDO

3.1.1 APORTACIONES: EN ESTA CUENTA SE AGRUPA EL PATRIMONIO QUE PROVIENE DE LAS APORTACIONES ACUMULADAS DE INGRESOS PROPIOS Y SUBSIDIOS RECIBIDOS **\$39,270,712.60**

3.2. HACIENDA PUBLICA/PATRIMONIO GENERADO

3.2.1 RESULTADO DEL EJERCICIO (AHORRO/DESAHORRO): EL RESULTADO AL 31 DE DICIEMBRE DEL PRESENTE EJERCICIO, MUESTRA UN IMPORTE DE \$333,049.20 Y REPRESENTA EL RESULTADO DE LA GESTIÓN CON RESPECTO A LOS INGRESOS Y LOS GASTOS.

IV). NOTAS AL ESTADO DE FLUJOS DE EFECTIVO:

EL ESTADO DE FLUJO DE EFECTIVO DEL INSTITUTO TECNOLÓGICO SUPERIOR DE HUETAMO MICHOACAN, TIENE COMO FINALIDAD PROVEER DE INFORMACIÓN REFERENTE A LAS FUENTES DE ENTRADAS Y SALIDAS DE RECURSOS, ADEMÁS PROPORCIONA UNA BASE PARA EVALUAR LA CAPACIDAD DE GENERAR EFECTIVO Y EQUIVALENTES DE EFECTIVO.

EL IMPORTE DE EFECTIVO Y EQUIVALENTES AL TÉRMINO DEL MES DE DICIEMBRE DEL 2024 ES DE **\$41,865,497.60** REPRESENTA EL IMPORTE DE LOS SALDOS EN BANCOS/TESORERÍA, INVERSIONES TEMPORALES Y EFECTIVO.

A) EL SALDO DE LA CUENTA DE EFECTIVO Y EQUIVALENTES QUE SE MUESTRA EN EL ESTADO DE FLUJO DE EFECTIVO ES EL SIGUIENTE:

- FLUJO NETO POR LAS ACTIVIDADES DE OPERACIÓN, ES EL RESULTADO DE LOS INGRESOS EFECTIVAMENTE COBRADOS CONTRA LOS EGRESOS EFECTIVAMENTE PAGADOS.



2025
Año de
La Mujer
Indígena





- EL FLUJO NETO POR LAS ACTIVIDADES DE INVERSIÓN CORRESPONDE A LA APLICACIÓN DE EFECTIVO PARA LA ADQUISICIÓN DE BIENES MUEBLES E INMUEBLES.
- EL FLUJO NETO DE EFECTIVO POR LAS ACTIVIDADES DE FINANCIAMIENTO, CORRESPONDE A LOS INCREMENTOS Y/O DISMINUCIONES EN ACTIVOS Y PASIVOS FINANCIEROS.

 INSTITUTO TECNOLÓGICO SUPERIOR DE HUETAMO MICHOACÁN Conciliación entre los Ingresos Presupuestarios y Contables Correspondiente Del 01/ene./2024 al 31/dic./2024		Fecha y Hora
Usr: Supervisor		14/ene./2025
Rep:	(Cifras en pesos)	11:34 a. m.
1. Total de Ingresos Presupuestarios		\$41,865,497.60
2. Más Ingresos Contables No Presupuestarios		\$4,574.47
2.1 Ingresos Financieros		\$0.00
2.2 Incremento por Variación de Inventarios		\$0.00
2.3 Disminución del Exceso de Estimaciones por Pérdida o Deterioro u Obsolescencia		\$0.00
2.4 Disminución del Exceso de Provisiones		\$0.00
2.5 Otros Ingresos y Beneficios Varios		\$4,574.47
2.6 Otros Ingresos Contables No Presupuestarios		\$0.00
3. Menos Ingresos Presupuestarios No Contables		\$0.00
3.1 Aprovechamientos Patrimoniales		\$0.00
3.2 Ingresos Derivados de Financiamientos		\$0.00
3.3 Otros Ingresos Presupuestarios No Contables		\$0.00
4. Total de Ingresos Contables		\$41,870,072.07



2025
Año de
La Mujer
Indígena

Carretera Huetamo-Zitácuaro km. 1.5 S/N Col. Cutzeo
Huetamo, Michoacán. C.P. 61940 Tels: (435) 556 2774 y
556 3475 Ext. 101. Email: dir_dhuetamo@tecnm.mx
www.huetamo.tecnm.mx





INSTITUTO TECNOLÓGICO SUPERIOR DE HUETAMO MICHOACÁN
Conciliación entre los Egresos Presupuestarios y los Gastos Contables

Correspondiente Del 01/ene./2024 al 31/dic./2024

Fecha: 14/ene./2025
11:40 a. m.

Usr: Supervisor
Rep: (Cifras en pesos)

1. Total de Egresos Presupuestarios	\$41,692,183.70
2. Menos Egresos Presupuestarios No Contables	\$2,359,928.45
2.1 Materias Primas y Materiales de Producción y Comercialización	\$0.00
2.2 Materiales y Suministros	\$2,99,108.44
2.3 Mobiliario y Equipo de Administración	\$81013.01
2.4 Mobiliario y Equipo Educativo y Recreativo	\$4,399.00
2.5 Equipo e Instrumental Médico y de Laboratorio	\$0.00
2.6 Vehículos y Equipo de Transporte	\$0.00
2.7 Equipo de Defensa y Seguridad	\$0.00
2.8 Maquinaria, Otros Equipos y Herramientas	\$65,408.00
2.9 Activos Biológicos	\$0.00
2.10 Bienes Inmuebles	\$0.00
2.11 Activos Intangibles	\$0.00
2.12 Obra Pública en Bienes de Dominio Público	\$0.00
2.13 Obra Pública en Bienes Propios	\$0.00
2.14 Acciones y Participaciones de Capital	\$0.00
2.15 Compra de Títulos y Valores	\$0.00
2.16 Concesión de Préstamos	\$0.00
2.17 Inversiones en Fideicomisos, Mandatos y Otros Análogos	\$0.00
2.18 Provisiones para Contingencias y Otras Erogaciones Especiales	\$0.00
2.19 Amortización de la Deuda Pública	\$0.00
2.20 Adeudos de Ejercicios Fiscales Anteriores (ADEFAS)	\$0.00
2.21 Otros Egresos Presupuestarios No Contables	\$0.00
3. Más Gastos Contables No Presupuestarios	\$2,204,767.62
3.1 Estimaciones, Depreciaciones, Deterioros, Obsolescencia y Amortizaciones	\$5,659.62
3.2 Provisiones	\$0.00
3.3 Disminución de Inventarios	\$0.00
3.4 Otros Gastos	\$0.00
3.5 Inversión Pública No Capitalizable	\$0.00
3.6 Materiales y Suministros (consumos)	\$2,99,108.44

Page 1



MICHOACÁN
Conciliación entre los Egresos Presupuestarios y los Gastos Contables

Correspondiente Del 01/ene./2024 al 31/dic./2024

Fecha: 14/ene./2025
11:40 a. m.

Usr: Supervisor
Rep: (Cifras en pesos)

3.7 Otros Gastos Contables No Presupuestarios	\$0.00
4. Total De Gastos Contables	\$41,537,022.87



2025
Año de
La Mujer
Indígena

Carretera Huetamo-Zitácuaro km. 1.5 S/N Col. Cutzeo
Huetamo, Michoacán. C.P. 61940 Tels: (435) 556 2774 y
556 3475 Ext. 101. Email: dir_dhuetamo@tecnm.mx
www.huetamo.tecnm.mx





C) NOTAS DE MEMORIA (CUENTAS DE ORDEN)

CUENTAS DE ORDEN PRESUPUESTALES

LEY DE INGRESOS ESTIMADA, EN ESTE MOMENTO CONTABLE REFLEJA LA CANTIDAD QUE SE TIENE ESPERADO RECIBIR EN EL PRESENTE EJERCICIO POR CONCEPTO DE INGRESOS PROPIOS POR LA VENTA DE SERVICIOS A LOS ALUMNOS DEL ITSHM Y ES POR LA CANTIDAD DE \$ **40,162,158.60**

LEY DE INGRESOS POR EJECUTAR EN ESTE MOMENTO CONTABLE SE REFLEJA LA ASIGNACIÓN PRESUPUESTARIA QUE RESULTA DE INCORPORAR LAS MODIFICACIONES AL INGRESO ESTIMADO PREVISTAS EN EL PRESUPUESTO DE INGRESOS. AL TÉRMINO DEL MES DICIEMBRE DEL 2024 EL IMPORTE POR EJECUTAR ASCIENDE **\$269,362.00**

LEY DE INGRESOS DEVENGADA: ES EL MOMENTO CONTABLE QUE SE REALIZA CUANDO EXISTE JURÍDICAMENTE EL DERECHO DE COBRO DE LOS IMPUESTOS, CUOTAS Y APORTACIONES DE SEGURIDAD SOCIAL, CONTRIBUCIONES DE MEJORAS, DERECHOS, PRODUCTOS, APROVECHAMIENTOS, FINANCIAMIENTOS; ASÍ COMO LA VENTA DE BIENES Y SERVICIOS, ADEMÁS DE PARTICIONES, APORTACIONES, RECURSOS CONVENIDOS Y OTROS INGRESOS POR PARTE DE LOS ENTES PÚBLICOS. EN NUESTRO CASO ESTE MOMENTO CONTABLE AL 31 DE DICIEMBRE DEL 2024, MUESTRA UN IMPORTE DE **\$41,865,497.60**



LEY DE INGRESOS RECAUDADA: ES EL MOMENTO CONTABLE QUE REFLEJA EL COBRO EFECTIVO O CUALQUIER OTRO MEDIO DE PAGO QUE PARA EL MES DE DICIEMBRE ASCENDIÓ A LOS **\$41,865,497.60**

CUENTAS PRESUPUESTALES DE EGRESOS

PRESUPUESTO DE EGRESOS APROBADO: AQUÍ SE REFLEJAN LAS ASIGNACIONES PRESUPUESTALES ANUALES, QUE PARA EL PRESENTE EJERCICIO ASCENDIÓ A **\$40,162,158.60** SE REFLEJA ESTA CIFRA YA QUE SE CONSIDERO EN EL PRESUPUESTO REMANENTES DE INGRESOS DE LIBRE DISPOSICION APLICADOS EN EL PERIODO.

MODIFICACIONES AL PRESUPUESTO DE EGRESOS APROBADO: EN ESTE MOMENTO CONTABLE SE REFLEJA LA ASIGNACIÓN PRESUPUESTARIA UNA VEZ QUE SE INCORPORAN LAS ADECUACIONES AL PRESUPUESTO APROBADO QUE A LA FECHA 31 DICIEMBRE DEL 2024 ES \$ **0.00**

PRESUPUESTO DE EGRESOS POR EJERCER: **\$0.00** QUE CORRESPONDE AL PRESUPUESTO DISPONIBLE AL TERMINO DEL 31 DE DICIEMBRE DEL 2024.

PRESUPUESTO DE EGRESOS COMPROMETIDO: ESTE MOMENTO CONTABLE REFLEJA LA AUTORIZACIÓN POR PARTE DE LA AUTORIDAD COMPETENTE DE UN ACTO ADMINISTRATIVO O DE UN INSTRUMENTO JURÍDICO QUE FORMALIZA UN COMPROMISO JURÍDICO CON TERCEROS PARA LA ADQUISICIÓN DE BIENES O SERVICIOS AL 31 DE DICIEMBRE DEL 2024 EL SALDO QUE SE TIENE EN ESTE MOMENTO CONTABLE ES DE **\$41,692,183.70**



2025
Año de
La Mujer
Indígena





PRESUPUESTO DE EGRESOS DEVENGADO: EN ESTE MOMENTO CONTABLE SE REFLEJA EL RECONOCIMIENTO DE UNA OBLIGACIÓN DE PAGO ANTE TERCEROS AL 31 DE DICIEMBRE DEL 2024 TENEMOS UN IMPORTE DEVENGADO POR **\$41,692,183.70**

PRESUPUESTO DE EGRESOS EJERCIDO: EN ESTE MOMENTO CONTABLE SE REFLEJA LA EMISIÓN DEL CHEQUE DEBIDAMENTE APROBADO POR EL FUNCIONARIO COMPETENTE, DICHO MOMENTO MUESTRA AL 31 DE DICIEMBRE DEL 2024 UN SALDO DE **\$41,692,183.70**

PRESUPUESTO DE EGRESOS PAGADO: ESTE MOMENTO CONTABLE REFLEJA LA CANCELACIÓN TOTAL O PARCIAL DE LAS OBLIGACIONES DE PAGO; 31 DE DICIEMBRE DEL 2024 EL SALDO QUE REFLEJA ESTE MOMENTO ASCIENDE **\$41,692,183.70**



2025
Año de
La Mujer
Indígena





“BAJO PROTESTA DE DECIR VERDAD DECLARAMOS QUE LOS ESTADOS FINANCIEROS Y SUS NOTAS, SON RAZONABLEMENTE CORRECTOS Y SON RESPONSABILIDAD DEL EMISOR”.

MTRO. EUGENIO NÚÑEZ RÍOS
DIRECTOR GENERAL

C.P. AIDA ULLOA RUIZ
JEFA DEL DEPTO SERVICIOS ADMINISTRATIVOS

